

Российская Федерация  
АДМИНИСТРАЦИЯ БРЯНСКОГО РАЙОНА

ПОСТАНОВЛЕНИЕ

От 09.10.2024г. №970

с. Глинищево

О внесении изменений в постановление  
№693 от 31.07.2024г. «Об установлении  
публичного сервитута»

В связи со снятием с государственного кадастрового учета земельного участка с кадастровым номером 32:02:0400109:827 и образованием двух земельных участков с кадастровыми номерами 32:02:0400109:861, 32:02:0400109:862, а также в связи с образованием земельного участка с кадастровым номером 32:02:0400109:863, путем объединения земельных участков с кадастровыми номерами 32:02:0400109:825 и 32:02:0400109:852

ПОСТАНОВЛЯЮ:

1. Внести изменение в постановление администрации Брянского района №693 от 31.07.2024г. «Об установлении публичного сервитута» следующие изменения:

- пункт 1 постановления изложить в следующей редакции

«1. Установить публичный сервитут в отношении:

- земельного участка площадью 127 кв.м. с кадастровым номером 32:02:0400109:861, местоположение: Брянская область, Брянский район, Нетьинское сельское поселение, д. Толвинка, категория земель – земли населенных пунктов, разрешенное использование - для сельскохозяйственного использования, для размещения пашек;

- земельного участка площадью 127 кв.м. с кадастровым номером 32:02:0400109:862, местоположение: Брянская область, Брянский район, Нетьинское сельское поселение, д. Толвинка, категория земель – земли населенных пунктов, разрешенное использование - для сельскохозяйственного использования, для размещения пашек;

- земельного участка площадью 467 кв.м. с кадастровым номером 32:02:0400109:863, местоположение: Брянская область, Брянский район, Нетьинское сельское поселение, д. Толвинка, категория земель – земли населенных пунктов, разрешенное использование - для размещения автомобильных дорог.

Утвердить границы публичного сервитута согласно приложению №1»;

- пп.4.2 п. 4 постановления изложить в следующей редакции

«4.2. направление копии настоящего постановления правообладателю земельных участков с кадастровыми номерами 32:02:0400109:861, 32:02:0400109:862, 32:02:0400109:863».

И.о. главы администрации  
Брянского района



И.Н. Михальченко

**ГРАФИЧЕСКОЕ ОПИСАНИЕ**  
**местоположения границ населенных пунктов, территориальных зон, особо**  
**охраняемых природных территорий, зон с особыми условиями использования**  
**территории**

**Публичный сервитут**

(наименование объекта, местоположение границ которого описано (далее - объект))

**Раздел 1**

**Сведения об объекте**

№ п/п	Характеристики объекта	Описание характеристик
1	2	3
1.	Местоположение объекта	Брянская область, район Брянский, деревня Толвинка
2.	Площадь объекта +/- величина погрешности определения площади (P +/- Дельта P)	721 +/- 9 м <sup>2</sup>

3.	Иные характеристики объекта	<p>Публичный сервитут установлен полностью:</p> <ul style="list-style-type: none"> <li>- на земельный участок с кадастровым номером 32:02:0400109:861 площадью 127 кв.м, из категории земель «земли населенных пунктов», разрешенное использование «для сельскохозяйственного производства, для размещения пасек», расположенного по адресу: Российская Федерация, Брянская область, Брянский муниципальный район, Нетьинское сельское поселение, деревня Толвинка, находящийся в частной собственности физического лица Кучерявенкова Сергея Владимировича (запись № 32:02:0400109:861-32/084/2024-1 от 06.08.2024г.), в целях прохода или проезда через земельный участок;</li> <li>- на земельный участок с кадастровым номером 32:02:0400109:862 площадью 127 кв.м, из категории земель «земли населенных пунктов», разрешенное использование «для сельскохозяйственного производства, для размещения пасек», расположенного по адресу: Российская Федерация, Брянская область, Брянский муниципальный район, Нетьинское сельское поселение, деревня Толвинка, находящийся в частной собственности физического лица Кучерявенкова Сергея Владимировича (запись № 32:02:0400109:862-32/084/2024-1 от 06.08.2024г.), в целях прохода или проезда через земельный участок;</li> <li>- на земельный участок с кадастровым номером 32:02:0400109:863 площадью 467 кв.м, из категории земель «земли населенных пунктов», разрешенное использование «размещение автомобильных дорог», расположенного по адресу: Российская Федерация, Брянская область, Брянский муниципальный район, Нетьинское сельское поселение, деревня Толвинка, находящийся в частной собственности физического лица Кучерявенкова Сергея Владимировича (запись № 32:02:0400109:863-32/084/2024-1 от 07.08.2024г.), в целях прохода или проезда через земельный участок.</li> </ul> <p>Срок действия публичного сервитута - постоянно.</p>

## Раздел 2

### Сведения о местоположении границ объекта

1. Система координат МСК-32, зона 2

2. Сведения о характерных точках границ объекта

Обозначение характерных точек границ	Координаты, м		Метод определения координат характерной точки	Средняя квадратическая погрешность положения характерной точки (Mt), м	Описание обозначения точки на местности (при наличии)
	X	Y			
1	2	3	4	5	6
1	504160.75	2165368.98	Аналитический метод	0.10	-
2	504150.49	2165366.78	Аналитический метод	0.10	-
3	504139.16	2165354.65	Аналитический метод	0.10	-
4	504143.26	2165350.25	Аналитический метод	0.10	-
1	504160.75	2165368.98	Аналитический метод	0.10	-
5	503644.06	2165193.13	Аналитический метод	0.10	-
6	503638.16	2165200.70	Аналитический метод	0.10	-
7	503631.40	2165197.80	Аналитический метод	0.10	-
8	503628.77	2165193.21	Аналитический метод	0.10	-
9	503634.89	2165185.62	Аналитический метод	0.10	-
5	503644.06	2165193.13	Аналитический метод	0.10	-
10	504094.43	2165220.47	Аналитический метод	0.10	-
11	504057.21	2165262.27	Аналитический метод	0.10	-
12	504050.55	2165269.74	Аналитический метод	0.10	-
13	504045.52	2165264.92	Аналитический метод	0.10	-
14	504052.14	2165257.42	Аналитический метод	0.10	-
15	504071.14	2165235.91	Аналитический метод	0.10	-
16	504089.73	2165215.22	Аналитический метод	0.10	-
10	504094.43	2165220.47	Аналитический метод	0.10	-

## 3. Сведения о характерных точках части (частей) границы объекта

Обозначение характерных точек части границы	Координаты, м		Метод определения координат характерной точки	Средняя квадратическая погрешность положения характерной точки (Mt), м	Описание обозначения точки на местности (при наличии)
	X	Y			
1	2	3	4	5	6
-	-	-	-	-	-



# Схема расположения границ публичного сервитута

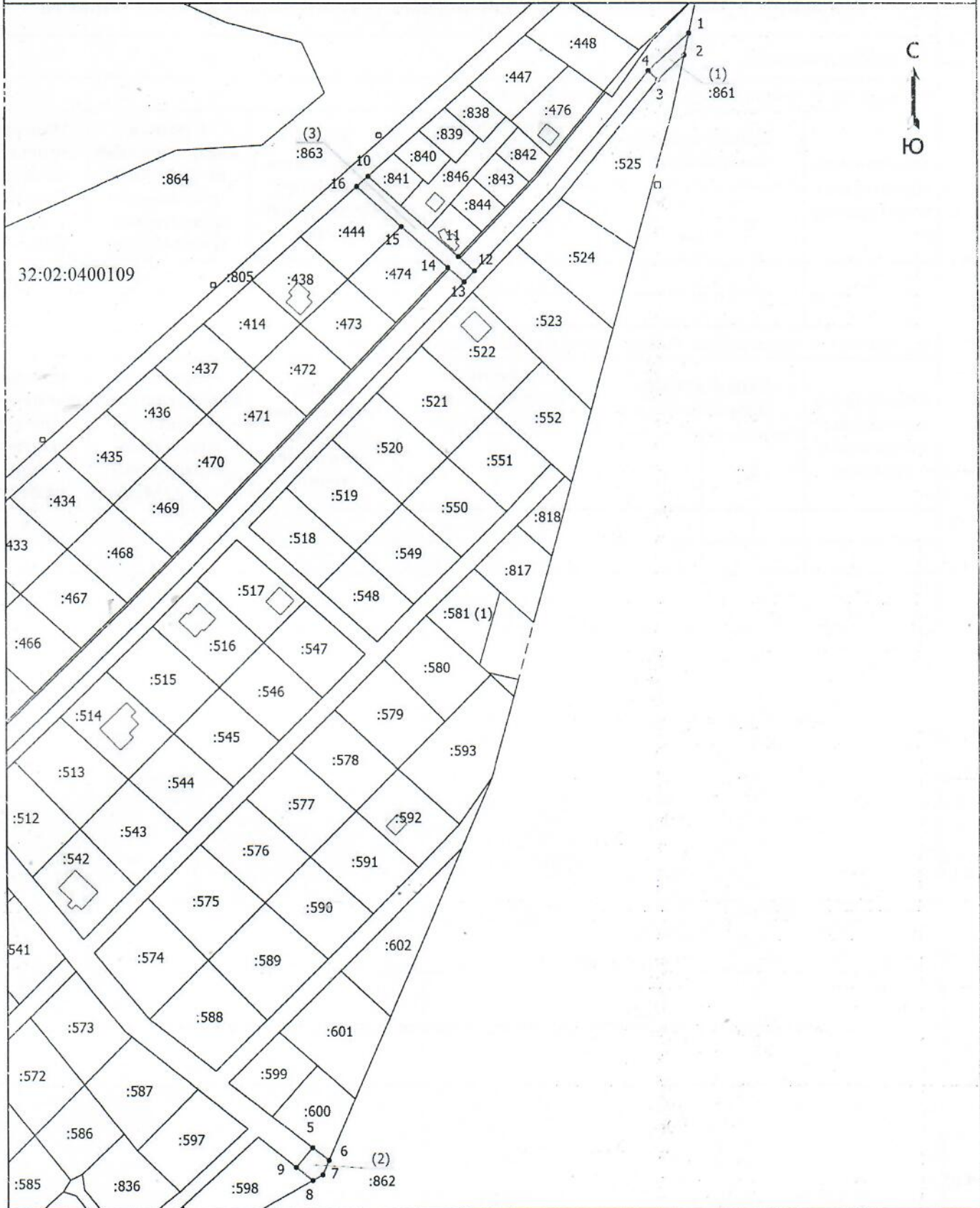

Масштаб 1:2500

Подпись \_\_\_\_\_

Дата " \_\_\_\_ " \_\_\_\_ г.

*Место для оттиска печати (при наличии) лица, составившего описание местоположения границ объекта*

## Схема расположения границ публичного сервитута

### Условные обозначения

- \_\_\_\_\_ - Часть границы, местоположение которой определено при выполнении кадастровых работ
- - Характерная точка границы, сведения о которой позволяют однозначно определить ее положение на местности
- 1 - Обозначение новой характерной точки
- :414 - Кадастровый номер земельного участка
- \_\_\_\_\_ - Часть границы, сведения ЕГРН о которой позволяют однозначно определить ее положение на местности
- \_\_\_\_\_ - Граница здания
- - Граница кадастрового квартала
- 32:02:0400109 - Номер кадастрового квартала

Подпись \_\_\_\_\_

Дата " \_\_\_\_ " \_\_\_\_\_ г.

*Место для оттиска печати (при наличии) лица, составившего описание местоположения границ объекта*